

Patch Panel Cat. 6 e Cat. 5e

Patch Panel Categoria 6

Os Patch Panels Universal Categoria 6 HellermannTyton estão disponíveis nas versões 24 e 48 portas, dispostas em módulos individuais de 6 portas, o que facilita a reposição em caso de danos durante a instalação. Certificados pelos laboratórios ETL e UL são aprovados para atender as exigências das normas internacionais.

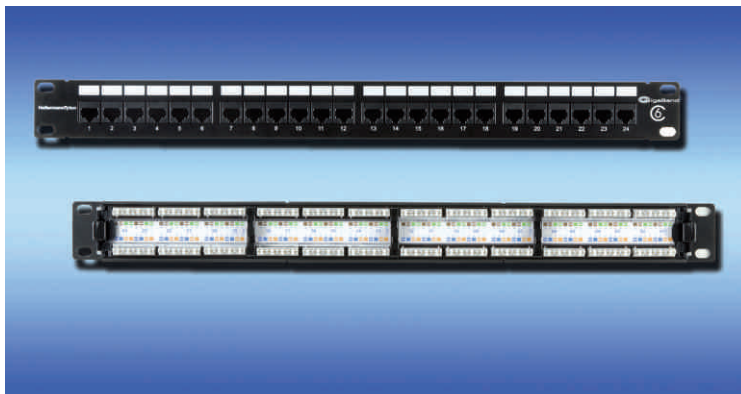

Código	Descrição	Embalagem
PP110C524	Patch Panel Universal 110, 24 portas	01 unidade
PP110C548	Patch Panel Universal 110, 48 portas	01 unidade
TRCMA	Guia de Cabo Traseiro	01 unidade

* opcional guia traseiro, vendido separadamente.

Patch Panel Categoria 5e

Os Patch Panels Universal Categoria 5e HellermannTyton estão disponíveis nas versões 24 e 48 portas, dispostas em módulos individuais de 6 portas, o que facilita a reposição em caso de danos durante a instalação. Certificados pelos laboratórios ETL e UL são aprovados para atender as exigências das normas internacionais.

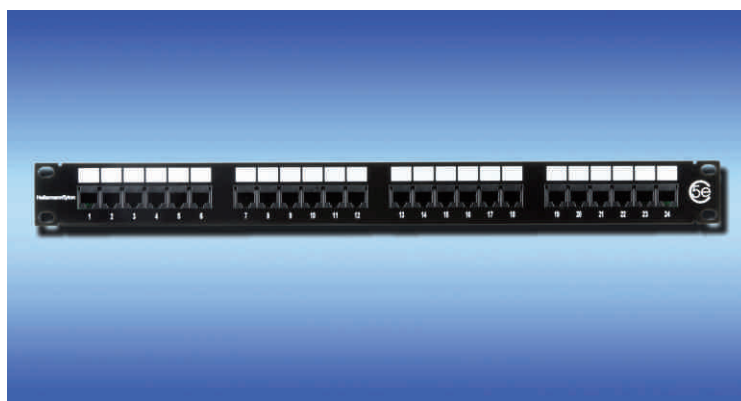

Código	Descrição	Embalagem
PP110C524	Patch Panel Universal 110, 24 portas	01 unidade
PP110C548	Patch Panel Universal 110, 48 portas	01 unidade
TRCMA	Guia de Cabo Traseiro	01 unidade

* opcional guia traseiro, vendido separadamente.

Ficha Técnica:

- Fabricado em aço, com pintura epóxi na cor preta;
- Largura: 19";
- Tipo de portas: RJ45 categoria 5e ou 6;
- Conforme a Norma: EIA/TIA568 B.2;
- Conforme ISO/IEC 11801 Class D;
- Conforme En50173;
- Quantidade de portas: 24 portas, sendo que as portas são modulares, agrupadas em conjunto de 6 (seis) unidades permitindo, no caso de eventual manutenção, apenas a substituição do módulo danificado;
- Padrão de conexão: Permite o padrão de terminação T568A e T568B;
- Sistema de conexão: IDC;
- Contatos: Níquel com tratamento superficial em ouro, com espessura de camada de 1,27µm (50µ inches);
- Para condutores de 22 a 26 AWG;
- Flamabilidade das partes plásticas UL94V0;
- Número de reterminações no IDC ≥ 200 ;
- Número de inserção no frontal RJ ≥ 750 ;
- Especificações gerais do frontal RJ conforme FCC part.68.5
- Conforme a Norma: EIA/TIA 568 B.2;

Tel: 11 4815-9010
cabling@hellermanntyton.com.br
www.hellermanntyton.com.br